

BRACCIANO: SULLA MOBILITÀ IL TABLOID INTERVISTA IL SINDACO GIULIANO SALA

Giovedì, 28 maggio 2009.



"La stazione principale di Bracciano rimarrà quella del centro cittadino e sarà dotata di una serie di infrastrutture ausiliarie per permettere ai cittadini di raggiungerla più facilmente, parcheggiare e vivere meglio il centro del paese". Ad affermarlo è il sindaco di Bracciano, Giuliano Sala, che al Tabloid ha spiegato i termini dei prossimi cambiamenti che interesseranno la mobilità braccianese.

"Nelle ultime settimane si è sparsa la voce che la stazione di Vigna di Valle dovesse divenire il nodo

centrale su Bracciano. Beh, non è così. La stazione principale rimarrà quella attuale e, in aggiunta, sarà potenziata quella di Vigna di Valle, che sarà inserita in un progetto di rivalutazione che prevede la costruzione di parcheggi e una piazza. Nessuna edificazione, nessun monumento al cemento. Solo la sistemazione e il potenziamento di una stazione ferroviaria."

"Di contro - prosegue Sala - la stazione centrale rientrerà nel progetto di Rete Ferroviaria Italiana per il raddoppio di binario fino a Viterbo, con un sottovia veicolare per evitare gli ormai storici problemi della viabilità comunale nei momenti di chiusura del passaggio a livello di Via Principe di Napoli."



Sollecitato su una stima dei tempi di realizzazione del mega progetto Rfi (si parla di circa 250-270 milioni di euro di spesa) Sala si dice "Pienamente convinto che se le cose andranno per il verso giusto i lavori potrebbero portare a qualcosa di concreto già tra 4-5 anni. Ma già nei prossimi mesi procederemo a sviluppare un 'corridoio' tra la Nuova Bracciano e la stazione centrale, collegando

Via Ruggeri con Via Udino Bombieri, a ridosso dei binari."

Sulle opere che hanno riguardato nelle ultime settimane la rete ferroviaria a ridosso della Braccianese, Sala conferma: "Per quanto riguarda il sottopasso veicolare sulla Braccianese-Claudia c'è da dire che nel momento in cui sono state installate le pompe di sollevamento i problemi si sono risolti. Ora bisogna che la Provincia se ne prenda la manutenzione, come è ovvio, visto che fino ad oggi è stato il Comune a pensarci. Per quanto riguarda, infine, il sottopassaggio pedonale in corrispondenza con la stazione di Vigna di Valle, da ieri è stata riaperta al traffico la Via Braccianese, chiusa dal competente ufficio della Provincia di Roma, per consentire il completamento dei lavori di realizzazione delle opere necessarie alla soppressione dei passaggi a livello situati lungo la strada provinciale nel territorio dei comuni di Anguillara e Bracciano."

Sempre per consentire il completamento del sottopasso pedonale, resterà invece chiusa al traffico fino al 13 giugno via del Cannone. Sono stati comunque predisposti percorsi alternativi adeguatamente segnalati.

Alessandro Bettarelli

Commenti (0)

Condividi su facebook

Invia ad un amico

L'angolo dei lettori

FERROVIA ROMA-VITERBO: 48 ORE DI CAOS, NON NE POSSIAMO PIÙ

Mercoledì, 27 maggio 2009
Sono 48 ore che la Fr3 è nel caos e questo non è una novità. In inverno è colpa del freddo, d'estate del caldo e gli enormi ritardi vengono pagati solo dai noi pendolari.

leggi tutto

Categorie

- ▶ Politica
- ▶ Cronaca
- ▶ Territorio
- ▶ Cultura
- ▶ Ambiente
- ▶ Sport

Altri Articoli

A MANZIANA "FIGLI D'ABRUZZO"

Giovedì, 28 maggio 2009

Cultura - Ancora una bella iniziativa del nostro territorio a favore delle popolazioni abruzzesi colpite dal terremoto. Questa...

leggi tutto



CANALE: ANCORA UN SUCCESSO PER "CRESCERE NELLO SPORT"

Mercoledì, 27 maggio 2009

Sport - Il torneo giovanile "Crescere nello Sport", organizzato dall'ASD di Canale Monterano, è ormai diventato per i...

leggi tutto

PROVINCIA: 100.000 EURO PER L'UNIVERSITÀ AGRARIA DI CANALE

Martedì, 26 maggio 2009

Territorio - La cifra servirà a finanziare un progetto di

Ultimo Aggiornamento:

Giovedì, 28 maggio 2009 14:54:28



Login

Email
Password

Nuovo utente

Password smarrita?

In evidenza

- ▶ Viterbo: accertato un caso di febbre suina
- ▶ Week-end: a Tarquinia il Game Fair
- ▶ Anguillara: dal 4 giugno analisi cliniche presso il Poliambulatorio
- ▶ Bracciano: presentazione del volume "Spigolando nel verde"
- ▶ Asl RmF: giovedì e venerdì sospese le attività

Ultimi Commenti

- ▶ Week-end: A Tarquinia Il Game Fair di **Paolo Alberti** alle 16:05:28 28-05-2009
- ▶ Giovani E Politica: Una Fiducia Ritrovata? di **Marco Baldasseroni** alle 13:35:48 28-05-2009
- ▶ Ferrovia Roma-viterbo: 48 Ore Di Caos, Non Ne Possiamo Più di **Sergio Adolini** alle 13:24:47 28-05-2009
- ▶ Lago, Così Non Va... di **Sergio Adolini** alle 13:21:01 28-05-2009
- ▶ Ferrovia Roma-viterbo: 48 Ore Di Caos, Non Ne Possiamo Più di **PIERFRANCESCO PAVONI** alle 12:30:43 28-05-2009

1 2 3 4 5



Partner



Nessun commento inserito

Per inserire un commento a questo articolo è necessario essere iscritti al sito ed effettuare la registrazione, inserendo qui di seguito i propri dati d'accesso:

Email

Password 

Se non sei iscritto al sito, puoi farlo [cliccando qui](#).
Se non ricordi i dati per la registrazione, puoi richiederli [cliccando qui](#).

[<< Articolo Precedente](#) [>> Articolo Successivo](#)

rivalutazione della tenuta "La Torara"

[leggi tutto](#)

TREVIGNANO: VAI COL CORTO!

Martedì, 26 maggio 2009
Cultura - Quindicesima edizione per "La Cittadella del Corto" il festival internazionale di Trevignano, che quest'anno si terrà dal 27 al 31 maggio. Venerdì, da non perdere l'arrivo di Bud Spencer.

[leggi tutto](#)

LAGO, COSÌ NON VA...

Lunedì, 25 maggio 2009
Ambiente - Anguillara, sabato mattina. Nel tratto di lago che va da Vigna di Valle al Molo, tra la chiesetta di Santa Maria della Rena e il pontile, è evidente in superficie un'enorme quantità di schifezze. Non è la prima volta che accade.

[leggi tutto](#)

BUFERA SUL CIE DI PONTEGALERIA

Lunedì, 25 maggio 2009
Territorio - "Molte delle persone che abbiamo incontrato non dovrebbero stare qui. Nessuno dovrebbe stare dentro un Cie e non..."

[leggi tutto](#)

Calendario Eventi

❖ Maggio 2009 ❖

Lun	Mar	Mer	Gio	Ven	Sab	Dom
				1	2	3
4	5	6	7	8	9	10
11	12	13	14	15	16	17
18	19	20	21	22	23	24
25	26	27	28	29	30	31

Flickr

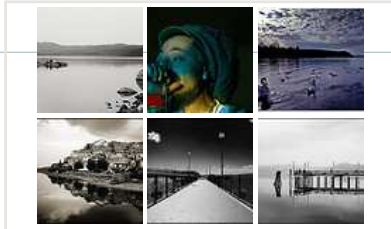

YouTube

 **windsurf wipeouts**
windsurf wipeouts

 **windsurf**
Windsurf (SUBSCRIBE)

Meteo

	Tempo	Min	Max
Giovedì		18	29
Venerdì		15	28
Sabato		17	20